ÚZEMNÍ PLÁN NETŘEBICE

04 ÚPLNÉ ZNĚNÍ PO VYDÁNÍ JEHO ZMĚNY č. 1
VÝKRES VEŘEJNĚ PROSPĚŠNÝCH STAVEB OPATŘENÍ A ASANACÍ

S

1 : 5000

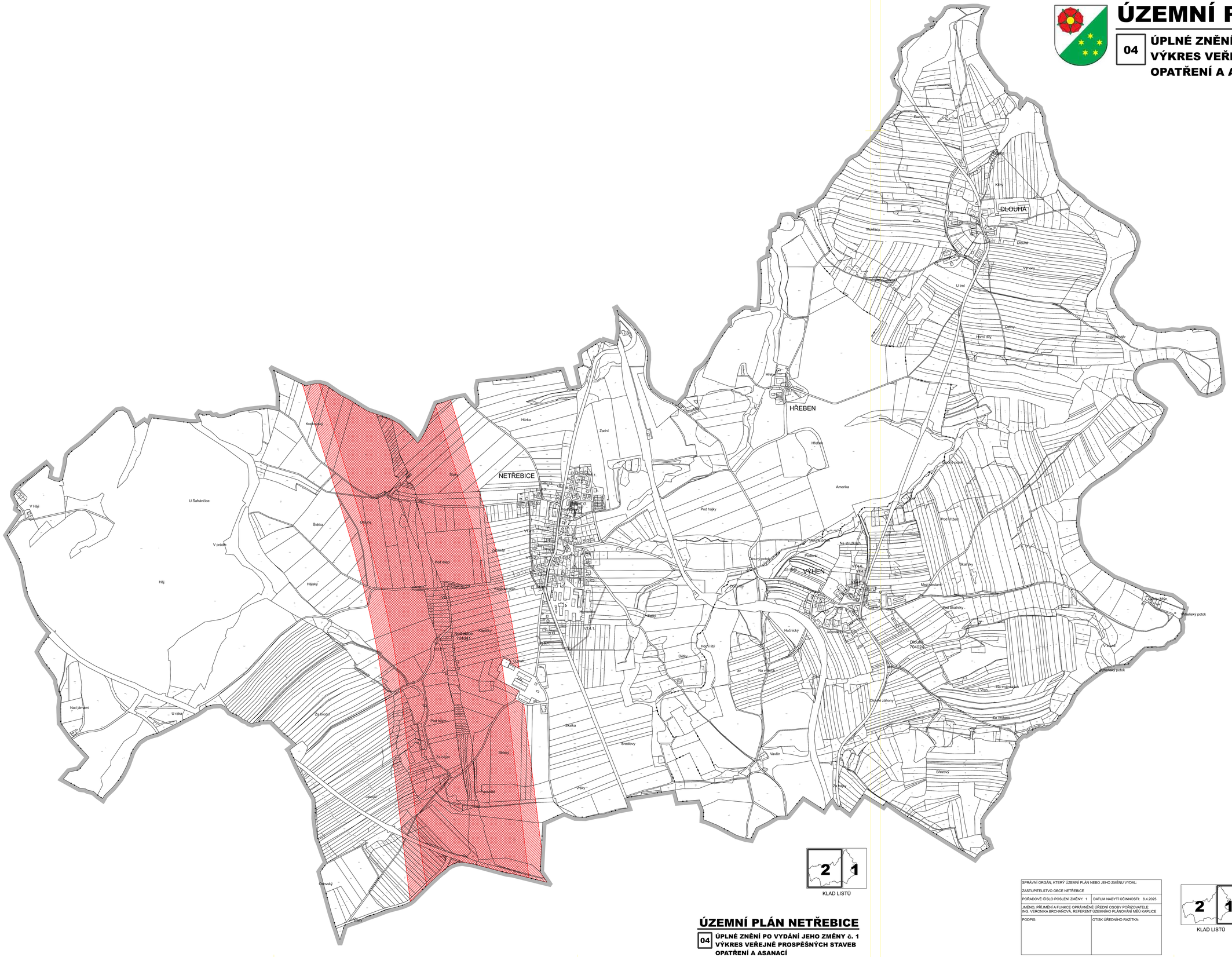
DLOUHÁ
HŘEBEN
NETŘEBICE
VÝHEŇ
Podhrázek
Krky
Mlýnkary
Dlouhá
Výhoně
U trní
Cihlny
Horní díly
U zámecké stáv.
Hřeben
Hůrka
Zadní
Krakovský
Šrůta
U Šafránčice
V Háji
Šafránka
Dlouhý
V prádle
Háj
Hájský
Podvrch
Kaplické pole
Nad jámami
U raka
Za drodar
Pod Bílým
Za bílým
Bílý
Nové
Dlouhý
Hořenice
Hořenice 704041
Ústřední
Kaplice
Skalka
Bradlový
Vrtky
Za Vrtky
Dlouhý
Dlouhý 704024
Amerika
Pod hájky
Pod kříbem
Na strážkách
Podzámek
Za tavírnou
Dlouhý díly
Hutnický
Hlavní díly
Na strážkách
Dlouhá záhony
Vavřín
Březový
Za hájky
Skalky
Mezi cestami
Pod Skalinky
Dlouhá Mlýn
Přeřský potok
V Mlýně
Na trávnících
Za Vrtkem
Dlouhý
Dlouhý
Dlouhý